1. ギターを弾きながら歌う（ドレミ、、、）
2. ギターを持たずに、ポジションを想像しながら歌う。

右手の練習 1

Compuesto por Masahiro Iizumi

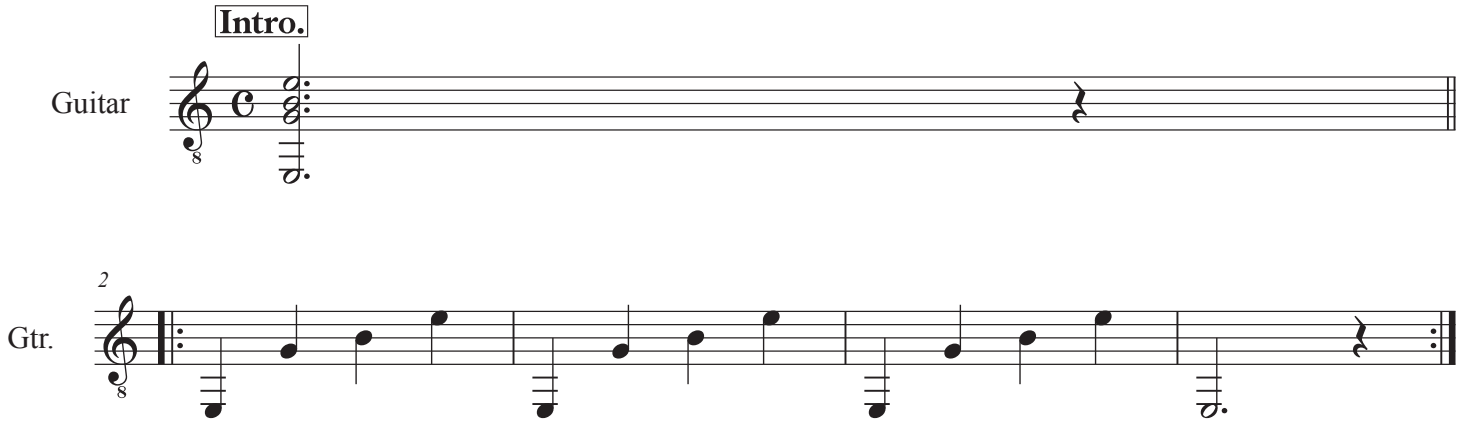

©BORDONA Institute of MUSIC