1. ギターを弾きながら歌う（ドレミ、、、）
2. ギターを持たずに、ポジションを想像しながら歌う。

I -IV- V - I

Compuesto por Masahiro Iizumi

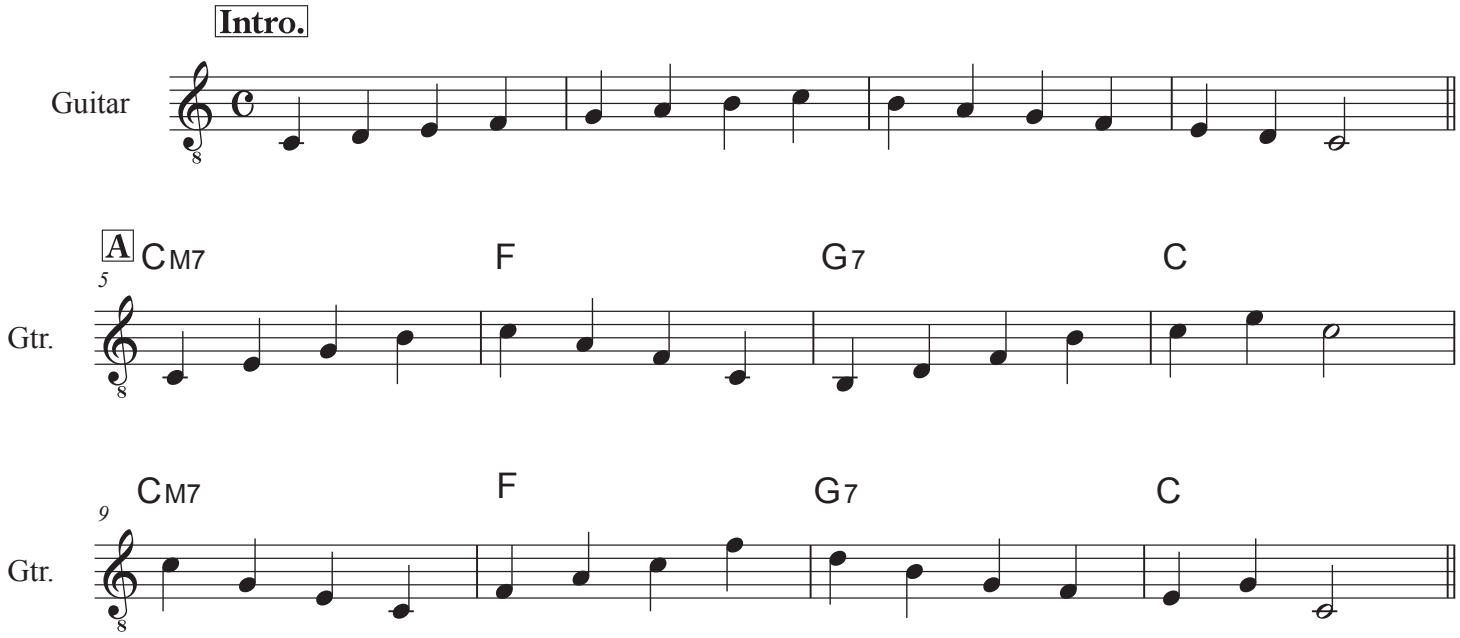

©BORDONA Institute of MUSIC